

*Online*umfragen.com

QuickInfo

«OSL Upload Fragetyp»

Dateien hochladen lassen & auswerten

Dokumente sammeln

Der Fragetyp „Upload Frage“ ist ein zusätzlicher, spezieller Fragetyp, der Ihnen ermöglicht, über Ihre Umfrage Dateien / Dokumente wie z.B. Bilder, PDFs, Word-Dateien, Excel-Dateien, etc. Ihrer Umfrageteilnehmenden zu sammeln.

Die Teilnehmenden können mit diesem Fragetyp eines oder mehrere Dokumente in der Umfrage hochladen / der Umfrage quasi beilegen.

The form includes the following fields and controls:

- Name der Arbeit:** A single-line text input field.
- Kurzbeschreibung:** A multi-line text input field.
- Auflistung der Variablen:** A multi-line text input field.
- Anhänge:** A section with five rows. Each row contains a "Datei auswählen" (Select file) button, the text "Keine ausgewählt" (None selected), and a "Jetzt hochladen!" (Upload now!) button.
- Navigation:** At the bottom, there are two buttons: "Speichern - nächste Frage" (Save - next question) and "< zurück" (Back).

The interface also shows a progress indicator at the top right indicating "Frage 3 / 19" (Question 3 / 19).

Als Veranstalter der Umfrage können Sie diese Dateien dann wieder von unseren Servern herunterladen, pro Frage, pro Teilnehmer oder als ganzes Paket aller Dateien.

Bei größeren Projekten mit vielen Dateien/Teilnehmenden bieten wir sogar einen direkten Zugriff auf die Dateistrukturen auf unseren Servern per FTPS an, damit Sie die Dateien selbst direkt online verwalten können.

Standardmässige Feature-Leistungen:

Datei-Upload

- **Uploadfunktion** für **Bilder** in unterschiedlichen Formaten (jpg, gif, tif, png)
- Auch **Office-Dokumente** mit Word, Excel, Powerpoint (jeweils als doc oder docx, xls oder xlsx und ppt und pptx) sind möglich
- Zudem sind **PDF-Dateien** für den Upload zugelassen.
- **Weitere** oder andere **Dateiformate** können in Absprache mit unserer IT für Sie kundenspezifisch freigegeben werden.
- Die **erlaubten Dateitypen** auch auf bestimmte Formate eingeschränkt werden (z.B. nur PDF, nur Excel und Word, etc.)
- Es ist möglich, die **Größe** der erlaubten Dateien direkt zu steuern.

Beispielfrage direkt in Ihrem Fragebogen

- **Beispielfrage** mit Upload-Funktion als Vorlage für die **selbständige Erstellung** weiterer Upload-Fragen/-umfragen (Integration durch %UPLOAD% Befehl)
- Möglichkeit, die Frage **beliebig im Fragebogen zu duplizieren** und die **Texte** und **Anzahl** der Upload-Felder zu **ändern** (selbständig möglich)
- Möglich, den Fragetyp „Upload-Frage“ auch für **alle zukünftigen Umfragen** selbständig zu nutzen und zu verwalten
- **Zeitlich unlimitierte Nutzung**

Auswertung / Download

- **Auswertungsmöglichkeit** - Funktionen für den Export der Bildnamen zugehörig in den entsprechenden Rohdaten der Fragebögen (Excel-Export, SPSS, Onlineauswertung, usw.), zudem **Downloadmöglichkeit** der Bilder pro User, pro Frage, als ZIP-File inkl. Ordnerstruktur nach User oder nach Frage, inkl. Standard-Dateinamen-Logik (Usernummer_Originalname)
- 1 GB (1'000 MB) **Speicherplatz** inklusive
- pro 1 GB effektiv genutzter Speicher zusätzlich **29 Euro** (z.B. Fotowettbewerb mit 5MB Bilder und 5'000 Teilnehmenden etc.)

Frage-Design

Die Frage selbst kann von Ihnen jederzeit in Ihrem Admin-Bereich textlich **frei angepasst** und sogar mit Bildern umgesetzt werden.

Es können ein bis **10 Felder für Datei-Uploads** aktiviert werden.

Es können **pro Umfrage** natürlich auch **mehrere Upload-Fragen** eingesetzt werden.

Frage 13 / 48

Block II: Finanzkennzahlen 2014

Frage 13

Nun möchten wir Sie bitten, uns Ihren **Anlagespiegel der Jahre 2010 bis 2014** (am besten im **pdf** oder **xls**-Format) **hochzuladen**.

Zur Erläuterung: Hierbei handelt es sich um den Bruttoanlagennachweis nach KHBV 2010 bis 2014; bei einer Fusion der IK im Zeitraum 2010 bis 2014 bitten wir Sie, erst die früheren Anlagespiegel zu addieren und dann hochladen.

Datei auswählen	Keine a...ewählt	out kit.jpg (delete)	Jetzt hochladen!
Datei auswählen	Keine a...ewählt	473673345.jpg (delete)	Jetzt hochladen!
Datei auswählen	Keine a...ewählt		Jetzt hochladen!
Datei auswählen	Keine a...ewählt		Jetzt hochladen!

Änderungen speichern - nächste Frage!

Frage 3 / 19

Inventarerhebung <

Erhebungszweck

Welche Studien und Erhebungen hat die Organisation durchgeführt? Welche Daten existieren bereits? Bitte Kurzbeschreibung über die jeweilige Studie oder Erhebung angeben. Falls Kurzbeschreibung bereits vorhanden ist, kann das pdf-File direkt angehängt werden.

Name der Arbeit:

Kurzbeschreibung:

Auflistung der Variablen:

Anhänge:

Datei auswählen	Keine ausgewählt	Jetzt hochladen!
Datei auswählen	Keine ausgewählt	Jetzt hochladen!
Datei auswählen	Keine ausgewählt	Jetzt hochladen!
Datei auswählen	Keine ausgewählt	Jetzt hochladen!
Datei auswählen	Keine ausgewählt	Jetzt hochladen!

Speichern - nächste Frage **< zurück**

Auswertung / Export

Die hochgeladenen Dateien sind danach wie oben beschrieben direkt in Ihrem Admin-Bereich zum Download bereitgestellt (unter „Fragebogen > Upload-Fragen: Export der hochgeladenen Dokumente/Bilder als ZIP-File pro Frage/pro Teilnehmer“).

Die Downloadmöglichkeit sieht standardmässig so aus:

Export (Excel/SPSS) / Rohdaten / Einzelne Fragebögen

Datenexport/-pflege

- Export aller Fälle (Umfrage-, Teilnehmer- und Metadaten) an Excel, SPSS, csv-Textfile
- Item-Beschreibung (=Variablen-Spiegel/Codebook, Legende der Codierung)
- Ausgefüllte Fragebogen in Rohdatenform anzeigen
- Ausgefüllte (einzelne) Fragebogen anzeigen/ausdrucken ("Originale" aller Teilnehmer)
- Upload-Fragen: Export der hochgeladenen Dokumente/Bilder als ZIP-File pro Frage/pro Teilnehmer

Hilfe / Lernvideos / Support Abmelden / Kontakt / AGB

Übersicht Fragebogen Teilnehmer Auswertung Konto **Onlineumfragen.com**

Übersicht > Auswertung > Fragetyp "Uploader" - Hochgeladene Dateien/Bilder

Aktuell gewählte Umfrage: (83233)
Investitionsbarometer NRW

Fragetyp "Uploader" Export

[Zurück zu Auswertung](#)

Download hochgeladene Dateien

Hochgeladene Dateien/Bilder nach Frage

Frage	Anlagespiegel	Download
Frage 13	Anlagespiegel 1	Download
■ User: 1045059 - 2457345.jpg - 30 KB		
■ User: 10454373 - 35734345.jpg - 60 KB		
Totalgrösse		
Totalgrösse aller Dateien: 0 Megabyte		

Download aller Files als ZIP-Archiv, pro User ein Unterverzeichnis | Download aller Files als ZIP-Archiv, keine Usertrennung

Hochgeladene Dateien/Bilder nach User

Alle Dateien eines bestimmten Teilnehmers als ZIP-Archiv herunterladen...

Teilnehmer ID 1 (10454059) Anzeigen

Die ZIP-Datei wird nach Klick auf "Anzeigen" heruntergeladen resp. in einem neuen Fenster geöffnet.

Gesamt-Datenvolumen

Die hochgeladenen Daten umfassen insgesamt 0.2 MB.
100 MB Speicherplatz kostenlos (im Preis für die Upload-Fragetypen enthalten), pro 1 GB effektiv genutzter Speicher zusätzlich 29 Euro (z.B. Fotowettbewerb mit 5MB Bilder und 5000 Teilnehmenden etc.)

[Zurück zu Auswertung](#)

Seite bewerten

5

Optional: FTP

Damit die hochgeladenen Bilder und Dokumente noch einfacher gesammelt werden können, richten wir für Sie einen **FTP-Server Zugang** ein.

Dies beinhaltet:

- einen direkten FTP-Zugang zu allen Dokumenten und Bilder
- inkl. FTP-Username und Passwort, **SSL/TLS-verschlüsselt**
- **inkl. Ordnerstruktur** (Umfrage\Bilder, Bildnamen: Userid_Originalname.jpg/.gif)
- Zugriff mit **Lesen, Löschen, Umbenennen**
- Zugriff **ohne Login in Ihren Admin-Bereich** (z.B. auch für Rollentrennung oder direkte Weiterverarbeitung oder Import der Dateien auf Ihre Server)
- Natürlich bleiben die Download-Funktionen im Admin-Bereich parallel erhalten

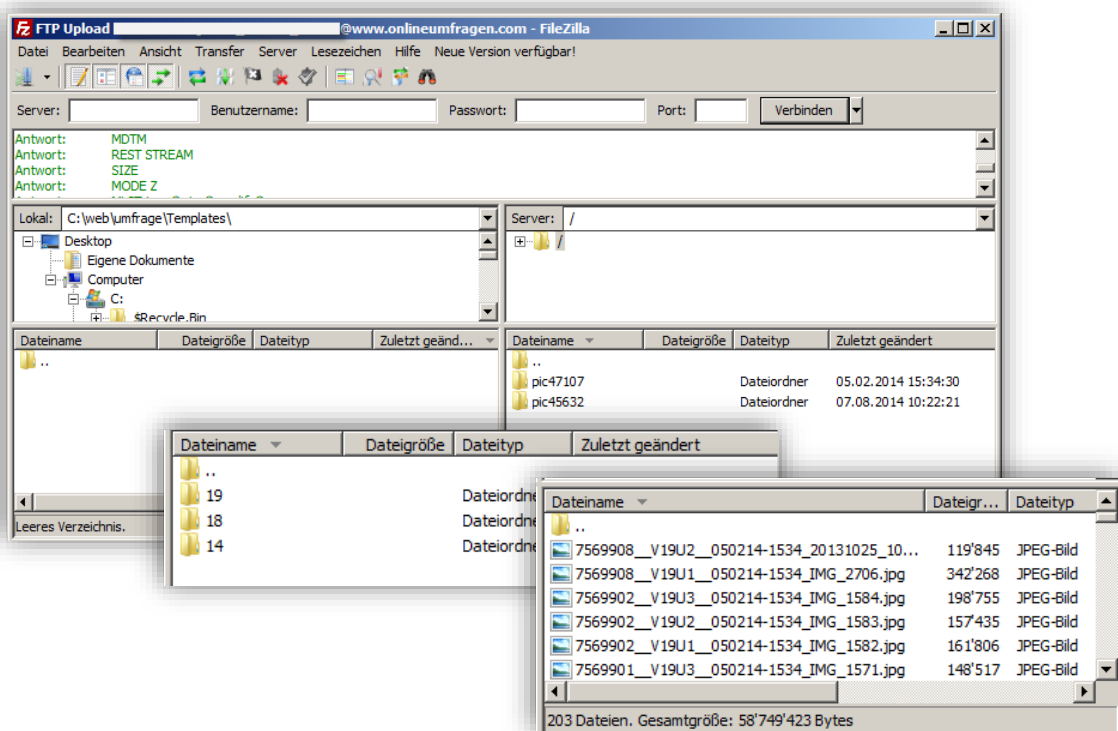

Ihre Investition.

Für grössere Umfragen mit hunderten von Teilnehmern / Dateien

1 GB Speicherplatz (z.B. ca. 4'000 Bilder à 250 KB - erweiterbar)

- Alle Upload-Funktionen inkl. Downloads aus dem Admin-Bereich, 1GB Speicher, Funktionen für sämtliche Ihre Umfragen freigeschaltet.

Komplett - 1 GB Speicher

390 Euro¹

- Optional mit zusätzlich direktem FTP-Zugang (mit FTP-Client-Software). Sie können mit einem FTP-Client-Programm (siehe Seite 6) direkt und sicher auf Ihre Dokumente und Bilder zugreifen. Sämtliche Dateien aus allen Ihren Umfragen stehen strukturiert auf dem FTP-Server zur Verfügung.

FTP-Server Einrichtung & Features

+140 Euro¹

- Optional weitere GB Speicherplatz für Upload-Dateien:

weitere GB Speicher

+29 Euro¹

¹ gültig 1 Jahr, Verlängerung automatisch, kündbar jederzeit per sofort (per E-Mail)

Die Nutzung der Frage ist dabei bis auf die normalen Rücklaufkosten von 2 Cent pro Teilnehmer auch für die Upload-Fragen kostenlos.
In FLAT-Paketen ist die Nutzung der Frage im FLAT enthalten.

Sie bezahlen keine anderen Rücklaufkosten als für eine „normale“ Frage.

Wenn die Fragetyp-Upload-Funktion einmal aktiviert ist, bleibt diese in Ihrem Admin-Bereich **immer nutzbar** (gültig 1 Jahr, danach automatische Verlängerung, kündbar jederzeit per sofort) und ist für alle **zukünftigen** Umfragen möglich.

Frage selbst bearbeiten

Wenn wir OSL (onlineumfragen.com Survey Language) – eine spezielle auf HTML basierende Kommando-Sammlung/Erweiterung, um Fragen frei zu programmieren – und den Fragetyp „Upload-Frage“ für Sie freigeschaltet haben, sehen Sie in Ihrem Admin-Bereich folgende Ansicht:

Übersicht > Fragebogen

Aktuell gewählte Umfrage:

Fragebogen

Starten Sie am besten in folgender Reihenfolge:

- Selbst anlegen**
- Fertige Umfrage-Vorlagen & Benchmarks

1. Titel, Vorwort, Dank, Autoren
Investition (bearbeiten)
2. Bereiche & Fragen erfassen (siehe unten)
3. Umfrage aktivieren, unterbrechen, beenden [Hilfe](#)
[aktiv](#) | [unterbrochen](#) | [beendet](#) | [Timer/Infotext](#)

Erweiterte Funktionen:

- [Aussehen/Eigenes Logo](#)
- [Timer-Bilder | Timer-Fragen](#)
- [Bilder, Sound/Video, PDF](#)
- [Random-Fragen \(6 aus 45\)](#)
- [Sprache](#)
- [Fragen-Random-Rotation*](#)
- [Teilnehmerfeedback](#)
- [Tabellen Filterrow*](#)
- [Export Fragebogen](#)
- [Antwort-Random-Rotation](#)
- [Plausibilitäts-Tests](#)
- [Default-Antworten](#)
- [Score-Summierung](#)
- [Versuchsgruppen*](#)
- [abhängige Antworten](#)
- [Quotierung/Screening*](#)
- [Sprünge/Filter](#)
- [Gesamten Fragebogen als neue Umfrage duplizieren](#)
- [Pfade \(Fragen ein-/ausblenden\)](#)

Neue Frage erfassen **Bereiche bearbeiten**

Frage enthält Suchbegriff [zeigen](#) [Ganzen Fragebogen testen!](#) [Papierkorb](#)

Ansprechpartner

1	ändern löschen testen kopieren	Bitte nennen Sie uns den Ansprechpartner zu dieser Befragung (Email-Adresse) (Adressdat
2	ändern löschen testen kopieren	Bitte nennen Sie uns
3	ändern löschen testen kopieren	Nennen Sie uns bitte den Namen und die Adresse (Adressdaten) Items zeigen
4	ändern löschen testen kopieren	
5	ändern löschen testen kopieren	
6	ändern löschen testen kopieren	Wie viele Standorte hat Ihre Institution?
7	ändern löschen testen kopieren	Gibt es Standorte in verschiedenen Kreisen/kreisfreien Städten?
8	ändern löschen testen kopieren	Nennen Sie uns bitte die Adresse von Standort 2 (Adressdaten) Items zeigen
9	ändern löschen testen kopieren	Nennen Sie uns bitte die Adresse von Standort 3 (Adressdaten) Items zeigen
10	ändern löschen testen kopieren	Nennen Sie uns bitte die Adresse von Standort 4 (Adressdaten) Items zeigen
11	ändern löschen testen kopieren	Nennen Sie uns bitte die Adresse von Standort 5 (Adressdaten) Items zeigen
12	ändern löschen testen kopieren	Bitte nennen Sie uns das Baujahr
Block II:		
13	ändern löschen testen kopieren	Upload-Frage /OSL-Frage Items zeigen
14	ändern löschen testen kopieren	(numerische Tabelle) Items zeigen
15	ändern löschen testen kopieren	

[Seite bewerten](#)

Die Frage 13 ist die von uns eingestellte OSL-Frage vom Typ „Upload-Frage“.
Die Frage kann beliebig innerhalb des Fragebogens verschoben und positioniert werden.

Wenn Sie auf „ändern“ klicken, können Sie die Frage bearbeiten und an Ihre Bedürfnisse anpassen:

- Verwendete Variablen (Used Variables):** A note stating that names and answer options are used in evaluations and can be abbreviated or copied/pasted into the question design.
- Frage 2 (Question 2):** A table with two columns: 'Variable/Teilfrage' and 'Semikolongetrennte Antwortvorgaben oder !!TEXT für Textfeld'. The first five rows are pre-filled with 'Upload1' through 'Upload5' and their corresponding upload codes: '%UPLOAD1%' through '%UPLOAD5%'.
- Interner Titel (Internal Title):** A text field containing 'Upload-Frage'.
- Alternativer Fragetitel (Alternative Question Title):** A text field with a 'Hilf' (Help) icon and a note: 'Statt z.B. "Frage 1"'. The field is currently empty.
- Fragedesign (Question Design):** A rich text editor with a toolbar and a preview area. The preview shows the question text: 'Question %FRAGEFRAGE%' followed by a paragraph: 'Here you can upload any documents concerning technical specifications of the used product. Please upload them here now.' Below this, there are five pairs of labels: '%UPLFELD1%' with '%UPLOAD1%', '%UPLFELD2%' with '%UPLOAD2%', '%UPLFELD3%' with '%UPLOAD3%', '%UPLFELD4%' with '%UPLOAD4%', and '%UPLFELD5%' with '%UPLOAD5%'.

Im linken Bereich werden die Variablen für die Auswertung benannt. Diese können im Feld „Variable/Teilfrage“ einen beliebigen Namen haben, den Sie „sprechend“ vergeben können, so, dass Ihnen in den Auswertungen klar ist, welches Dateien von den Teilnehmenden erfragt worden sind, z.B. „Datei Jahresbericht 2019“ oder „Beleg Zahnprothetik Kostenübernahme 1“, etc. etc.

Das rechte Feld „Semikolongetrennte Antwortvorgaben“ muss beim Fragetyp „Upload-Frage“ immer zwingend den Terminus %UPLOAD1% enthalten, wobei sich die Nummer hinter dem Wort UPLOAD immer dem Feld anpasst, also 1, 2, 3, etc.

Das große Feld rechts ist der Bearbeitungsbereich für die Frageansicht, wie Sie den Teilnehmenden gestellt wird. Sie können hier die Anzahl der Upload-Felder/Möglichkeiten anpassen (d.h. mehr oder weniger Dateiuploads ermöglichen) und natürlich den Text der Frage, quasi die Fragestellung, selbst anpassen.

Sie können dies tun, in dem Sie den Beispielsatz „Beispielfrage (diesen Text einfach entsprechend ändern...)?“ direkt überschreiben oder auch mehr Text einkopieren. Die Formatierungen sind über einen Mini-HTML-Editor möglich.

```
<p class="fragetitel">Question %FRAGEFRAGE%</p>
<p class="schriftmittel">Here you can upload any documents concerning technical specifications of the used product. <strong>Please upload them here now</strong>.<br />
<br />
%UPLFELD1%<br />
%UPLOAD1%<br />
<br />
%UPLFELD2%<br />
%UPLOAD2%<br />
<br />
%UPLFELD3%<br />
%UPLOAD3%<br />
<br />
%UPLFELD4%<br />
%UPLOAD4%<br />
<br />
%UPLFELD5%<br />
%UPLOAD5%</p>
<p class="schriftmittel">&nbsp;</p>
```

Der Code

%UPLFELD1% und %UPLOAD1%
generiert ein Upload-Feld.

Sie können diesen Code nun auch mehrmals setzen, dabei einfach immer die gelb markierten Stellen mit der entsprechenden Nummer anpassen, für das erste Upload-Feld eine 1, für das zweite eine 2 etc.

Die Gesamtzahl der eingebauten Felder muss der in der linken Spalte definierten Variablenanzahl entsprechen (also %UPLOAD1% etc.)

Der Beispielcode oben zeigt 5 Upload-Felder an, jeweils also %UPLFELD1% %UPLOAD1% und %UPLFELD2% %UPLOAD2% usw...

Sie sehen, dass die Variablenliste links auch die 5 Felder enthält %UPLOAD1% bis %UPLOAD5%.

Die Frage sieht in der Befragung dann schließlich so aus:

Question 2

Here you can upload any documents concerning technical specifications of the used product. **Please upload them here now.**

Keine ausgewählt

Keine ausgewählt

Keine ausgewählt

Keine ausgewählt

Keine ausgewählt

Beispiel

Ein noch einfacheres Beispiel mit nur einem Upload-Feld. Auch hier können (trotzdem) mehrere Dateien hochgeladen werden.

Onlineumfragen.com

Übersicht Fragebogen Teilnehmer Auswertung Konto

Frage bearbeiten

Verwendete Variablen
(die Namen und Antwortvorgaben werden in Auswertungen verwendet und können auch abgekürzt erfasst oder aus dem Fragedesign mit Copy/Paste einkopiert werden).

Ändern Sie in einer laufenden Befragung keine Variablen!

Variable/Teilfrage	Semikolongetrennte Antwortvorgaben oder !!TEXT für Textfeld
V1 Jahresbericht	%UPLOAD1%
V2	
V3	
V4	
V5	
V6	
V7	
V8	
V9	
V10	

Fragedesign (Dokumentation siehe unten)

Frage %FRAGEFRAGE%

Bitte laden Sie Ihren Jahresbericht 2020 als PDF-Datei hoch.

%UPLFELD1% %UPLOAD1%

Hier liegen links in der Variablenansicht nur der Name der ersten Variable „Jahresbericht“ und die technische Antwortvorgabe %UPLOAD1%

In der Frageansicht sieht man die Codes %UPLFELD1% und %UPLOAD1%

Auch im HTML-Quelltext sieht es nicht anders aus:

```
<p class="fragetitel">Frage %FRAGEFRAGE%</p>
<p><span class="schriftmittel"><strong>Bitte laden Sie Ihren Jahresbericht 2020 als PDF-Datei hoch.</strong></span><span class="schriftmittel"><br /><br /></span></p>
```

Die Frage sieht dann in der Folge am Bildschirm so aus:

Frage 2

Bitte laden Sie Ihren Jahresbericht 2020 als PDF-Datei hoch.

Datei auswählen Keine ausgewählt Jetzt hochladen!

Speichern - nächste Frage!

Weitere Optionen für Profis

Dateigröße

Um die maximale Dateigröße pro Datei festzulegen, können Sie optional den Code `%UPLMAX....%` verwenden. Statt `....` setzen Sie die Anzahl Kilobyte ein (z.B. 2000 = 2 MB, 10000 = 10 MB, etc.). Der Befehl lautet z.B. für maximal 5 MB-Dateien:

```
%UPLMAX5000%
```

Der Befehl kann beliebig im Gestaltungsbereich der Upload-Frage platziert werden und wird vom System nicht im Live-Fragebogen angezeigt. Der Befehl gilt generell für alle Upload-Dateien innerhalb derselben Upload-Frage. Standardmäßig gilt ein Systemlimit von maximal 20 MB pro Upload.

Erlaubte Dateitypen

Sie können auch die erlaubten Dateitypen für eine Upload-Frage pro Upload-Frage festlegen. Standardmäßig sind folgende Dateitypen erlaubt:

```
gif,jpg,jpeg,png,tif,bmp,pdf,txt,doc,xls,docx,xlsx,ppt,pptx,zip,odt,ods,odp,odg,odc,odf,odi,odm,dwg,dxf  
p,odt,ods,odp,odg,odc,odf,odi,odm,dwg,dxf
```

Mit dem Befehl `%UPLTYP...%` können die Dateitypen eingeschränkt werden. Statt ... setzen Sie eine Zahl ein, nach folgendem Schema:

1	gif,jpg,jpeg,png,tif,bmp,pdf,txt,doc,xls,docx,xlsx,ppt,pptx,zip,odt,ods,odp,odg,odc,odf,odi,odm,dwg,dxf	Dokumente (Standard)
2	avi,mpg,mpeg,mkv,mp4,mov,flv,m1v,m2v,m4v,rm,wmv	Videos
3	gif,jpg,jpeg,png,tif,bmp	Bilder
4	xls,xlsx	Excel
5	doc,docx	Word
6	pdf	PDF
7	doc,docx,xls,xlsx,ppt,pptx,pdf	Office
8	gif,jpg,jpeg,png,tif,bmp,pdf,txt,doc,xls,docx,xlsx,ppt,pptx,odt,ods,odp,odg,odc,odf,odi,odm,dwg,dxf	Dokumente ohne ZIP
9	doc,docx,pdf	Word & PDF

Möchten Sie also die Dateitypen auf Office-Dateien einschränken, setzen Sie den Code `%UPLTYP7%` in Ihre Frage ein. Der Befehl kann beliebig im Gestaltungsbereich der Upload-Frage platziert werden und wird vom System nicht im Live-Fragebogen angezeigt. Bei Bedarf können wir ein kundenspezifisches Schema für Sie hinzufügen/erstellen.

Anzahl Dateien

Um die maximale Anzahl der hochladbaren Dateien explizit festzulegen oder zu beschränken, können Sie optional den Code %UPLANZ...% verwenden. Statt setzen Sie die Anzahl der maximal hochladenbaren Dateien bei der entsprechenden Frage ein. Der Befehl lautet z.B. für maximal 1 Datei:

```
%UPLANZ1%
```

Der Befehl kann beliebig im Gestaltungsbereich der Upload-Frage platziert werden und wird vom System nicht im Live-Fragebogen angezeigt. Der Befehl gilt generell für alle Upload-Felder innerhalb derselben Upload-Frage und macht vor allem Sinn, wenn Sie nur ein Upload-Feld in einer Frage einbauen.

Standardmäßig können, auch wenn nur ein Upload-Feld in einer Frage eingebaut ist, auch mehrere Dateien nach und nach durch Klick auf „Datei auswählen...“ und „Jetzt hochladen!“ übermittelt werden.

Service inklusive

Umsetzung & Gestaltung der Upload-Fragen durch uns für Sie.

Sie können danach das von uns erstellte Template beliebig nutzen, kopieren, duplizieren & anpassen.

1 Frage	analog Beispiele auf Seite 4	im Preis inbegriffen ²
---------	------------------------------	-----------------------------------

Sie können uns bei Bestellung des Upload-Fragetyps Ihre Frage(n) einfach als Word oder PDF oder ähnlich als Vorlage anliefern. Die **erste Frage** (Texte und gewünschte Anzahl Upload-Felder) **pflügen wir für Sie ein**.

Weitere Fragen werden durch **kopieren** und ändern durch Sie **selbst** sehr einfach erstellt.

Weitere Fragen	selbst einpflegen	kostenlos
Weitere Fragen	durch uns	140 Euro/h

Wir erstellen Ihnen gerne ein Angebot auf Basis Ihres Fragebogens.

² Aufwand im Rahmen von max. ½ Stunde durch unsere Consultants/IT. Wir behalten uns das Recht vor, die Vorlage Ihrer Frage diesbezüglich zu prüfen.

